

9

NEGATOSCOPIOS

X-RAY VIEWERS

ED3

inmoclinc 



Inmoclinc, modelo de Profesionalidad

Inmoclinc, model of professionalism



Calidad
Quality



Medio Ambiente
Environment



Productos Sanitarios
Medical Devices



Queda totalmente prohibida la reproducción total o parcial de este catálogo, así como la transmisión y difusión en cualquier soporte o medio mecánico o electrónico, sin el permiso previo de INMOCLINC, S.A.

INMOCLINC, S.A. se reserva el derecho de modificar medidas y/o características de los productos de este catálogo sin previo aviso.

Esta edición sustituye a la anterior.

Depósito Legal: GU-311/2006

It is prohibited the total or partial reproduction of this catalogue, as well as the transmission and diffusion in any support or mechanical or electronic means totally, without the previous permission of INMOCLINC, S.A.

INMOCLINC, S.A. reserves the right to make modifications and improvements without previous notice.

This edition replaces the previous.

Indice

Index

4	Negatoscopios	_____
	<i>X-Ray viewers</i>	
10	Negatoscopios de columna	_____
	<i>Vertical column X-Ray viewer</i>	
11	Negatoscopio de sobremesa	_____
	<i>Overtable X-Ray viewer</i>	
11	Optotipos	_____
	<i>Eyes testing chart</i>	
12	Fichas técnicas	_____
	<i>Technical specifications</i>	

21
84
56



16109

_Negatoscopios de cuatro pantallas mural
 _X-Ray Wall mounted viewer, four screens

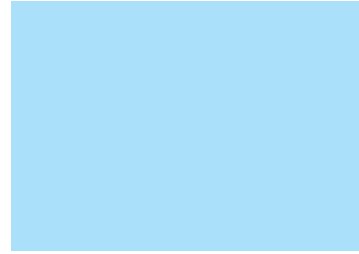

16106

_Negatoscopios de tres pantallas mural
 _X-Ray Wall mounted viewer three screens



16103

_Negatoscopios de dos pantalla mural
 _X-Ray Wall mounted viewer two screens



16100

_Negatoscopio de una pantalla mural
 _X-Ray Wall mounted viewer, one screen

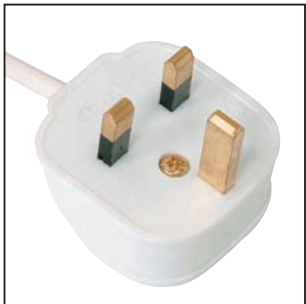

_OPCIONAL: CLAVIJA INGLESA
 _Voltaje 110v - 60Hz

_OPTIONAL: BRITISH PLUG
 _Voltage 110v and 60Hz

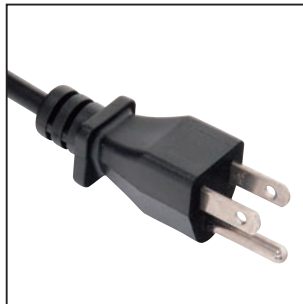

_OPCIONAL: CLAVIJA AMERICANA
 _Voltaje 110v - 60Hz

_OPTIONAL: AMERICAN PLUG
 _Voltage 110v and 60Hz

16118

- _Negatoscopios de ocho pantallas mural
- _X-Ray Wall mounted viewer, eight screens



16115

- _Negatoscopios de seis pantallas mural
- _X-Ray Wall mounted viewer, six screens

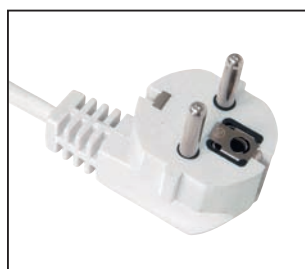





- CLAVIJA STANDAR (SCHUKO)**
- _Voltage 220v - 50Hz
- SCHUKO PLUG**
- _Voltage 220v and 50Hz

CARACTERÍSTICAS TÉCNICAS

- _Estructura de chapa acero pintado
- _Pantalla de metacrilato blanco opal de 36x43 cm
- _Iluminación por fluoescencia
- _Pantallas e interruptores independientes
- _Iluminación sin sombras
- _Sistema de fijación de las radiografías por gravedad
- _Voltaje a 220v 50Hz
- _Clavija Schuko (Europea)

TECHNICAL CHARACTERISTICS

- _Painted steel sheet structure
- _36x43 cm opal white methacrylate screen
- _Fluorescent lighting
- _Self-sufficient screen and plug
- _No shadows while lighting
- _Gravity system of fixing X-rays
- _Voltage of 220v and 50Hz
- _Schuko plug (European)

					
16100	38	10	48	5	0,018
16103	74	10	48	9	0,037
16106	110	10	48	12	0,054
16109	146	10	48	16	0,072
16115	110	10	96	22	0,12
16118	146	10	96	29	0,16

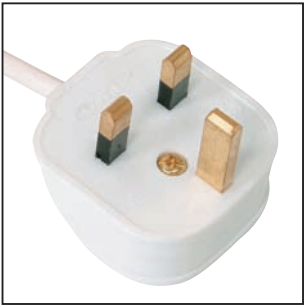

OPCIONAL: CLAVIJA INGLESA
_ Voltaje 110v - 60Hz

OPTIONAL: BRITISH PLUG
_ Voltage 110v and 60Hz

16300

_ Negatoscopio de una pantalla mural
_ X-Ray Wall mounted viewer, one screen



OPCIONAL: CLAVIJA AMERICANA
_ Voltaje 110v - 60Hz

OPTIONAL: AMERICAN PLUG
_ Voltage 110v and 60Hz

16303

_ Negatoscopios de dos pantalla mural
_ X-Ray Wall mounted viewer, two screens

16306

_ Negatoscopios de tres pantallas mural
_ X-Ray Wall mounted viewer, three screens



16309

_ Negatoscopios de cuatro pantallas mural
_ X-Ray Wall mounted viewer, four screens

16318

_Negatoscopios de ocho pantallas mural
_X-Ray Wall mounted viewer, eight screens

16315

_Negatoscopios de seis pantallas mural
_X-Ray Wall mounted viewer, six screens

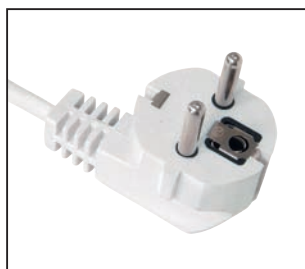

CLAVIJA STANDAR (SCHUKO)

_Voltaje 220v - 50Hz

SCHUKO PLUG

_Voltage 220v and 50Hz

CARACTERÍSTICAS TÉCNICAS

- _Estructura de chapa acero inoxidable
- _Pantalla de metacrilato blanco opal de 36x43 cm
- _Iluminación por fluorescencia
- _Pantallas e interruptores independientes
- _Iluminación sin sombras
- _Sistema de fijación de las radiografías por gravedad
- _Voltaje a 220v 50Hz
- _Clavija Schuko (Europea)

TECHNICAL CHARACTERISTICS

- _Stainless steel sheet structure
- _36x43 cm opal white methacrylate screen
- _Fluorescent lighting
- _Self-sufficient screen and plug
- _No shadows while lighting
- _Gravity system of fixing X-rays
- _Voltage of 220v and 50Hz
- _Schuko plug (European)



	cm	cm	cm	kg	m ³
16300	38	10	48	5	0,018
16303	74	10	48	9	0,037
16306	110	10	48	12	0,054
16309	146	10	48	16	0,072
16315	110	10	96	22	0,12
16318	146	10	96	29	0,16



16409

_Negatoscopios de cuatro pantallas mural

_X-Ray Wall mounted viewer, four screens

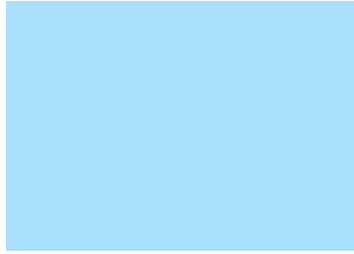

16406

_Negatoscopios de tres pantallas mural

_X-Ray Wall mounted viewer, three screens



16403

_Negatoscopios de dos pantalla mural

_X-Ray Wall mounted viewer, two screens



16400

_Negatoscopio de una pantalla mural

_X-Ray Wall mounted viewer, one screen

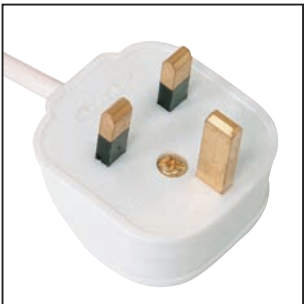

_OPCIONAL: CLAVIJA INGLESA
_Voltaje 110v - 60Hz

_OPTIONAL: BRITISH PLUG
_Voltage 110v and 60Hz

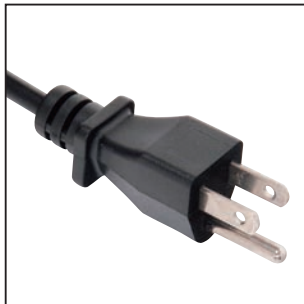

_OPCIONAL: CLAVIJA AMERICANA
_Voltaje 110v - 60Hz

_OPTIONAL: AMERICAN PLUG
_Voltage 110v and 60Hz

16418

_Negatoscopios de ocho pantallas mural
 _X-Ray Wall mounted viewer, eight screens



16415

_Negatoscopios de seis pantallas mural
 _X-Ray Wall mounted viewer, six screens

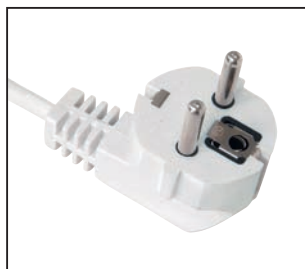

CLAVIJA STANDAR (SCHUKO)

_Voltage 220v - 50Hz

SCHUKO PLUG

_Voltage 220v and 50Hz

CARACTERÍSTICAS TÉCNICAS

- _Estructura de chapa acero pintado
- _Pantalla de metacrilato blanco opal de 36x43 cm
- _Iluminación por fluorescencia
- _Pantallas e interruptores independientes
- _Regulación de intensidad de luz
- _Iluminación sin sombras
- _Sistema de fijación de las radiografías por gravedad
- _Voltaje a 220v 50Hz
- _Clavija Schuko (Europea)

TECHNICAL CHARACTERISTICS

- _Painted steel sheet structure
- _36x43 cm opal white methacrylate screen
- _Fluorescent lighting
- _Self-sufficient screen and plug
- _Light intensity regulator
- _No shadows while lighting
- _Gravity system of fixing X-rays
- _Voltage of 220v and 50Hz
- _Schuko plug (European)

|--|--|--|--|--|--|

16400	38	10	48	5	0,018
16403	74	10	48	9	0,037
16406	110	10	48	12	0,054
16409	146	10	48	16	0,072
16415	110	10	96	22	0,12
16418	146	10	96	29	0,16



16127

- _Estructura de chapa acero pintado
- _Painted steel sheet structure

16128

- _Estructura de chapa acero inoxidable
- _Stainless steel sheet structure

16124

- _Estructura de chapa acero pintado
- _Painted steel sheet structure

16125

- _Estructura de chapa acero inoxidable
- _Stainless steel sheet structure



CLAVIJA STANDAR (SCHUKO)

_ Voltaje 220v - 50Hz

SCHUKO PLUG

_ Voltage 220v and 50Hz

CARACTERÍSTICAS TÉCNICAS

- _NEGATOSCOPIOS DE COLUMNA
- _Pantalla de metacrilato blanco opal
- _Iluminación por fluorescencia
- _Pantallas e interruptores independientes
- _Iluminación sin sombras
- _Sistema de fijación de las radiografías por gravedad
- _Voltaje a 220v 50Hz
- _Clavija Schuko (Europea)

TECHNICAL CHARACTERISTICS

- _VERTICAL COLUMN X-RAY VIEWER
- _Opal white methacrylate screen
- _Fluorescent lighting
- _Self-sufficient screen and plug
- _No shadows while lighting
- _Gravity system of fixing X-rays
- _Voltage of 220v and 50Hz
- _Schuko plug (European)

					
--	---	---	---	---	---

16124	32	10	95	8	0,03
16125	32	10	95	8	0,03
16127	32	10	125	11	0,04
16128	32	10	125	11	0,04
16500	44	10	40	5	0,018
16503	44	10	40	5	0,018
16510	38	10	50	5	0,020

16500

- _OPTOTIPO DE ADULTO
- _Pantalla de metacrilato con serigrafía para adultos
- _ADULT EYES TESTING CHART
- _Methacrylate screen with serigraphy for adults

16503

- _OPTOTIPO DE NIÑO
- _Pantalla de metacrilato con serigrafía infantil
- _CHILDREN EYES TESTING CHART
- _Methacrylate screen with children's serigraphy

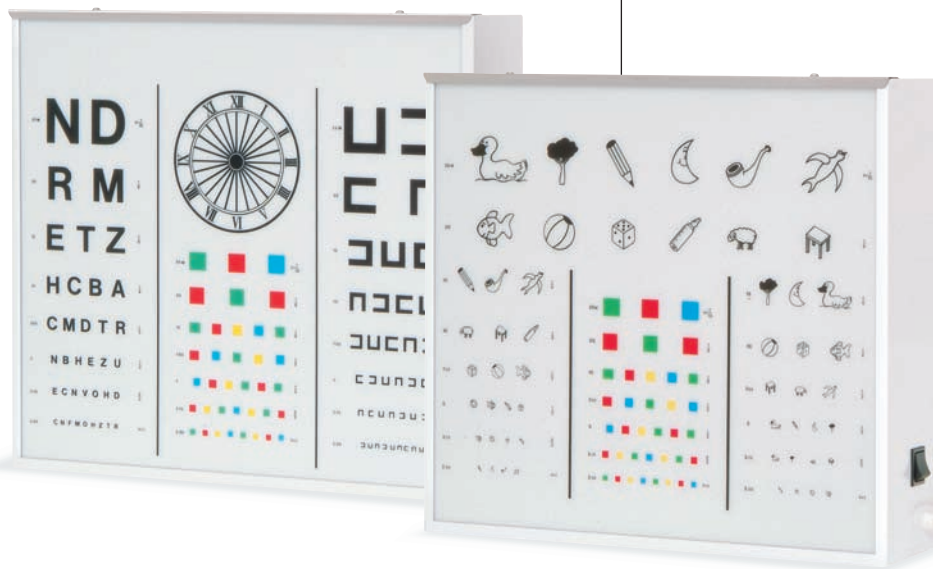

CARACTERÍSTICAS TÉCNICAS

- _Estructura de chapa acero pintado
- _Iluminación por fluorescencia
- _Voltaje a 220v 50Hz
- _Clavija Schuko (Europea)

TECHNICAL CHARACTERISTICS

- _Painted steel sheet structure
- _Fluorescent lighting
- _Voltage of 220v and 50Hz
- _Schuko plug (European)

16510



CARACTERÍSTICAS TÉCNICAS

- _NEGATOSCOPIO DE UNA PANTALLA DE SOBREMESA
- _Estructura de chapa acero pintado
- _Pantalla de metacrilato blanco opal de 36x43 cm
- _Iluminación por fluorescencia
- _Pantallas e interruptores independientes
- _Iluminación sin sombras
- _Sistema de fijación de las radiografías por gravedad
- _Voltaje a 220v 50Hz
- _Clavija Schuko (Europea)

TECHNICAL CHARACTERISTICS

- _OVERTABLE X-RAY VIEWER, ONE SCREEN
- _Painted steel sheet structure
- _36x43 cm opal white methacrylate screen
- _Fluorescent lighting
- _Self-sufficient screen and plug
- _No shadows while lighting
- _Gravity system of fixing X-rays
- _Voltage of 220v and 50Hz
- _Schuko plug (European)

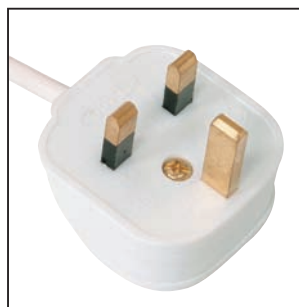

OPCIONAL: CLAVIJA INGLESA
_Voltaje 110v - 60Hz

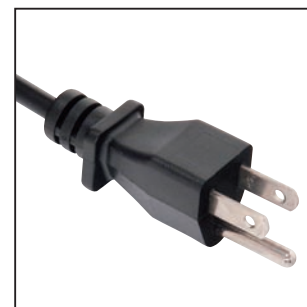

OPCIONAL: CLAVIJA AMERICANA
_Voltaje 110v - 60Hz

OPTIONAL: BRITISH PLUG
_Voltage 110v and 60Hz

OPTIONAL: AMERICAN PLUG
_Voltage 110v and 60Hz



NEGATOSCOPIO DE UNA PANTALLA MURAL

- _Estructura de chapa acero pintado
- _Pantalla de metacrilato blanco opal de 36x43 cm
- _Iluminación por fluorescencia
- _Pantallas e interruptores independientes
- _Iluminación sin sombras
- _Sistema de fijación de las radiografías por gravedad
- _Voltaje a 220v 50Hz
- _Clavija Schuko (Europea)

X-RAY WALL MOUNTED VIEWER, ONE SCREEN

- _Painted steel sheet structure
- _36x43 cm opal white methacrylate screen
- _Fluorescent lighting
- _Self-sufficient screen and plug
- _No shadows while lighting
- _Gravity system of fixing X-rays
- _Voltage of 220v and 50Hz
- _Schuko plug (European)



16100	38	10	48	5 0,018

NEGATOSCOPIO DE DOS PANTALLAS MURAL

- _Estructura de chapa acero pintado
- _Pantalla de metacrilato blanco opal de 36x43 cm
- _Iluminación por fluorescencia
- _Pantallas e interruptores independientes
- _Iluminación sin sombras
- _Sistema de fijación de las radiografías por gravedad
- _Voltaje a 220v 50Hz
- _Clavija Schuko (Europea)

X-RAY WALL MOUNTED VIEWER, TWO SCREENS

- _Painted steel sheet structure
- _36x43 cm opal white methacrylate screen
- _Fluorescent lighting
- _Self-sufficient screen and plug
- _No shadows while lighting
- _Gravity system of fixing X-rays
- _Voltage of 220v and 50Hz
- _Schuko plug (European)

16103	74	10	48	9 0,037

NEGATOSCOPIO DE TRES PANTALLAS MURAL

- _Estructura de chapa acero pintado
- _Pant. de metacrilato de 36x43 cm
- _Iluminación por fluorescencia
- _Pantallas e interruptores independientes
- _Iluminación sin sombras
- _Sistema de fijación de las radiografías por gravedad
- _Voltaje a 220v 50Hz
- _Clavija Schuko (Europea)

X-RAY WALL MOUNTED VIEWER, THREE SCREENS

- _Painted steel sheet structure
- _36x43 cm opal white methacrylate screen
- _Fluorescent lighting
- _Self-sufficient screen and plug
- _No shadows while lighting
- _Gravity system of fixing X-rays
- _Voltage of 220v and 50Hz
- _Schuko plug (European)



16106	110	10	48	12 0,054

NEGATOSCOPIO DE CUATRO PANTALLAS MURAL

- _Estructura de chapa acero pintado
- _Pantalla de metacrilato blanco opal de 36x43 cm
- _Iluminación por fluorescencia
- _Pantallas e interruptores independientes
- _Iluminación sin sombras
- _Sistema de fijación de las radiografías por gravedad
- _Voltaje a 220v 50Hz
- _Clavija Schuko (Europea)

X-RAY WALL MOUNTED VIEWER, FOUR SCREENS

- _Painted steel sheet structure
- _36x43 cm opal white methacrylate screen
- _Fluorescent lighting
- _Self-sufficient screen and plug
- _No shadows while lighting
- _Gravity system of fixing X-rays
- _Voltage of 220v and 50Hz
- _Schuko plug (European)

16109	146	10	48	16 0,072

NEGATOSCOPIO DE SEIS PANTALLAS MURAL

- _Estructura de chapa acero pintado
- _Pantalla de metacrilato blanco opal de 36x43 cm
- _Iluminación por fluorescencia
- _Pantallas e interruptores independientes
- _Iluminación sin sombras
- _Sistema de fijación de las radiografías por gravedad
- _Voltaje a 220v 50Hz
- _Clavija Schuko (Europea)

X-RAY WALL MOUNTED VIEWER, SIX SCREENS

- _Painted steel sheet structure
- _36x43 cm opal white methacrylate screen
- _Fluorescent lighting
- _Self-sufficient screen and plug
- _No shadows while lighting
- _Gravity system of fixing X-rays
- _Voltage of 220v and 50Hz
- _Schuko plug (European)



16115	110	10	96	22 0,12

NEGATOSCOPIO DE OCHO PANTALLAS MURAL

- _Estructura de chapa acero pintado
- _Pantalla de metacrilato blanco opal de 36x43 cm
- _Iluminación por fluorescencia
- _Pantallas e interruptores independientes
- _Iluminación sin sombras
- _Sistema de fijación de las radiografías por gravedad
- _Voltaje a 220v 50Hz
- _Clavija Schuko (Europea)

X-RAY WALL MOUNTED VIEWER, EIGHT SCREENS

- _Painted steel sheet structure
- _36x43 cm opal white methacrylate screen
- _Fluorescent lighting
- _Self-sufficient screen and plug
- _No shadows while lighting
- _Gravity system of fixing X-rays
- _Voltage of 220v and 50Hz
- _Schuko plug (European)

16118	146	10	96	29 0,16

NEGATOSCOPIO DE UNA PANTALLA MURAL

- _Estructura de chapa acero inoxidable
- _Pantalla de metacrilato blanco opal de 36x43 cm
- _Iluminación por fluorescencia
- _Pantallas e interruptores independientes
- _Iluminación sin sombras
- _Sistema de fijación de las radiografías por gravedad
- _Voltaje a 220v 50Hz
- _Clavija Schuko (Europea)

X-RAY WALL MOUNTED VIEWER, ONE SCREEN

- _Stainless steel sheet structure
- _36x43 cm opal white methacrylate screen
- _Fluorescent lighting
- _Self-sufficient screen and plug
- _No shadows while lighting
- _Gravity system of fixing X-rays
- _Voltage of 220v and 50Hz
- _Schuko plug (European)



16300	38	10	48	5 0,018

NEGATOSCOPIO DE DOS PANTALLAS MURAL

- _Estructura de chapa acero inoxidable
- _Pantalla de metacrilato blanco opal de 36x43 cm
- _Iluminación por fluorescencia
- _Pantallas e interruptores independientes
- _Iluminación sin sombras
- _Sistema de fijación de las radiografías por gravedad
- _Voltaje a 220v 50Hz
- _Clavija Schuko (Europea)

X-RAY WALL MOUNTED VIEWER, TWO SCREENS

- _Stainless steel sheet structure
- _36x43 cm opal white methacrylate screen
- _Fluorescent lighting
- _Self-sufficient screen and plug
- _No shadows while lighting
- _Gravity system of fixing X-rays
- _Voltage of 220v and 50Hz
- _Schuko plug (European)

16303	74	10	48	9 0,037

NEGATOSCOPIO DE TRES PANTALLAS MURAL

- _Estructura de chapa acero inoxidable
- _Pantalla de metacrilato blanco opal de 36x43 cm
- _Iluminación por fluorescencia
- _Pantallas e interruptores independientes
- _Iluminación sin sombras
- _Sistema de fijación de las radiografías por gravedad
- _Voltaje a 220v 50Hz
- _Clavija Schuko (Europea)



X-RAY WALL MOUNTED VIEWER, THREE SCREENS

- _*Stainless steel sheet structure*
- _*36x43 cm opal white methacrylate screen*
- _*Fluorescent lighting*
- _*Self-sufficient screen and plug*
- _*No shadows while lighting*
- _*Gravity system of fixing X-rays*
- _*Voltage of 220v and 50Hz*
- _*Schuko plug (European)*

16306	110	10	48	12 0,054

NEGATOSCOPIO DE CUATRO PANTALLAS MURAL

- _Estructura de chapa acero inoxidable
- _Pantalla de metacrilato blanco opal de 36x43 cm
- _Iluminación por fluorescencia
- _Pantallas e interruptores independientes
- _Iluminación sin sombras
- _Sistema de fijación de las radiografías por gravedad
- _Voltaje a 220v 50Hz
- _Clavija Schuko (Europea)



X-RAY WALL MOUNTED VIEWER, FOUR SCREENS

- _*Stainless steel sheet structure*
- _*36x43 cm opal white methacrylate screen*
- _*Fluorescent lighting*
- _*Self-sufficient screen and plug*
- _*No shadows while lighting*
- _*Gravity system of fixing X-rays*
- _*Voltage of 220v and 50Hz*
- _*Schuko plug (European)*

16309	146	10	48	16 0,072

NEGATOSCOPIO DE SEIS PANTALLAS MURAL

- _Estructura de chapa acero inoxidable
- _Pantalla de metacrilato blanco opal de 36x43 cm
- _Iluminación por fluorescencia
- _Pantallas e interruptores independientes
- _Iluminación sin sombras
- _Sistema de fijación de las radiografías por gravedad
- _Voltaje a 220v 50Hz
- _Clavija Schuko (Europea)



X-RAY WALL MOUNTED VIEWER, SIX SCREENS

- _*Stainless steel sheet structure*
- _*36x43 cm opal white methacrylate screen*
- _*Fluorescent lighting*
- _*Self-sufficient screen and plug*
- _*No shadows while lighting*
- _*Gravity system of fixing X-rays*
- _*Voltage of 220v and 50Hz*
- _*Schuko plug (European)*

16315	110	10	96	22 0,12

NEGATOSCOPIO DE OCHO PANTALLAS MURAL

- _Estructura de chapa acero inoxidable
- _Pantalla de metacrilato blanco opal de 36x43 cm
- _Iluminación por fluorescencia
- _Pantallas e interruptores independientes
- _Iluminación sin sombras
- _Sistema de fijación de las radiografías por gravedad
- _Voltaje a 220v 50Hz
- _Clavija Schuko (Europea)



X-RAY WALL MOUNTED VIEWER, EIGHT SCREENS

- _*Stainless steel sheet structure*
- _*36x43 cm opal white methacrylate screen*
- _*Fluorescent lighting*
- _*Self-sufficient screen and plug*
- _*No shadows while lighting*
- _*Gravity system of fixing X-rays*
- _*Voltage of 220v and 50Hz*
- _*Schuko plug (European)*

16318	146	10	96	29 0,16

NEGATOSCOPIO DE UNA PANTALLA MURAL

- _Estructura de chapa acero pintado
- _Pantalla de metacrilato blanco opal de 36x43 cm
- _Iluminación por fluorescencia
- _Pantallas e interruptores independientes
- _Regulación de intensidad de luz
- _Iluminación sin sombras
- _Sistema de fijación de las radiografías por gravedad
- _Voltaje a 220v 50Hz
- _Clavija Schuko (Europea)



X-RAY WALL MOUNTED VIEWER, ONE SCREEN

- _*Painted steel sheet structure*
- _*36x43 cm opal white methacrylate screen*
- _*Fluorescent lighting*
- _*Self-sufficient screen and plug*
- _*Light Intensity regulator*
- _*No shadows while lighting*
- _*Gravity system of fixing X-rays*
- _*Voltage of 220v and 50Hz*
- _*Schuko plug (European)*

16400	38	10	48	5 0,018

NEGATOSCOPIOS DE DOS PANTALLAS MURAL

- _Estructura de chapa acero pintado
- _Pantalla de metacrilato blanco opal de 36x43 cm
- _Iluminación por fluorescencia
- _Pantallas e interruptores independientes
- _Regulación de intensidad de luz
- _Iluminación sin sombras
- _Sistema de fijación de las radiografías por gravedad
- _Voltaje a 220v 50Hz
- _Clavija Schuko (Europea)



X-RAY WALL MOUNTED VIEWER, TWO SCREENS

- _*Painted steel sheet structure*
- _*36x43 cm opal white methacrylate screen*
- _*Fluorescent lighting*
- _*Self-sufficient screen and plug*
- _*Light Intensity regulator*
- _*No shadows while lighting*
- _*Gravity system of fixing X-rays*
- _*Voltage of 220v and 50Hz*
- _*Schuko plug (European)*

16403	74	10	48	9 0,037

NEGATOSCOPIO DE TRES PANTALLAS MURAL

- _Estructura de chapa acero pintado
- _Pantalla de metacrilato blanco opal de 36x43 cm
- _Iluminación por fluorescencia
- _Pantallas e interruptores independientes
- _Regulación de intensidad de luz
- _Iluminación sin sombras
- _Sistema de fijación de las radiografías por gravedad
- _Voltaje a 220v 50Hz
- _Clavija Schuko (Europea)



X-RAY WALL MOUNTED VIEWER, THREE SCREENS

- _*Painted steel sheet structure*
- _*36x43 cm opal white methacrylate screen*
- _*Fluorescent lighting*
- _*Self-sufficient screen and plug*
- _*Light intensity regulator*
- _*No shadows while lighting*
- _*Gravity system of fixing X-rays*
- _*Voltage of 220v and 50Hz*
- _*Schuko plug (European)*

16406	110	10	48	12 0,054

NEGATOSCOPIO DE CUATRO PANTALLAS MURAL

- _Estructura de chapa acero pintado
- _Pantalla de metacrilato blanco opal de 36x43 cm
- _Iluminación por fluorescencia
- _Pantallas e interruptores independientes
- _Regulación de intensidad de luz
- _Iluminación sin sombras
- _Sistema de fijación de las radiografías por gravedad
- _Voltaje a 220v 50Hz
- _Clavija Schuko (Europea)



X-RAY WALL MOUNTED VIEWER, FOUR SCREENS

- _*Painted steel sheet structure*
- _*36x43 cm opal white methacrylate screen*
- _*Fluorescent lighting*
- _*Self-sufficient screen and plug*
- _*Light intensity regulator*
- _*No shadows while lighting*
- _*Gravity system of fixing X-rays*
- _*Voltage of 220v and 50Hz*
- _*Schuko plug (European)*

16409	146	10	48	16 0,072



NEGATOSCOPIO DE SEIS PANTALLAS MURAL

- _ Estructura de chapa acero pintado
- _ Pantalla de metacrilato blanco opal de 36x43 cm
- _ Iluminación por fluorescencia
- _ Pantallas e interruptores independientes
- _ Regulación de intensidad de luz
- _ Iluminación sin sombras
- _ Sistema de fijación de las radiografías por gravedad
- _ Voltaje a 220v 50Hz
- _ Clavija Schuko (Europea)



16415	110	10	96	22
				0,12

X-RAY WALL MOUNTED VIEWER, SIX SCREENS

- _ Painted steel sheet structure
- _ 36x43 cm opal white methacrylate screen
- _ Fluorescent lighting
- _ Self-sufficient screen and plug
- _ Light intensity regulator
- _ No shadows while lighting
- _ Gravity system of fixing X-rays
- _ Voltage of 220v and 50Hz
- _ Schuko plug (European)



NEGATOSCOPIO DE OCHO PANTALLAS MURAL

- _ Estructura de chapa acero pintado
- _ Pantalla de metacrilato blanco opal de 36x43 cm
- _ Iluminación por fluorescencia
- _ Pantallas e interruptores independientes
- _ Regulación de intensidad de luz
- _ Iluminación sin sombras
- _ Sistema de fijación de las radiografías por gravedad
- _ Voltaje a 220v 50Hz
- _ Clavija Schuko (Europea)

16418	146	10	96	29
				0,16

X-RAY WALL MOUNTED VIEWER, EIGHT SCREENS

- _ Painted steel sheet structure
- _ 36x43 cm opal white methacrylate screen
- _ Fluorescent lighting
- _ Self-sufficient screen and plug
- _ Light intensity regulator
- _ No shadows while lighting
- _ Gravity system of fixing X-rays
- _ Voltage of 220v and 50Hz
- _ Schuko plug (European)

NEGATOSCOPIO DE COLUMNA PEQUEÑO

- _ Estructura de chapa acero pintado
- _ Pantalla de metacrilato blanco opal
- _ Iluminación por fluorescencia
- _ Pantallas e interruptores independientes
- _ Iluminación sin sombras
- _ Sistema de fijación de las radiografías por gravedad
- _ Voltaje a 220v 50Hz
- _ Clavija Schuko (Europea)



16124	32	10	95	8
				0,03

SMALL VERTICAL COLUMN X-RAY VIEWER

- _ Painted steel sheet structure
- _ Opal white methacrylate screen
- _ Fluorescent lighting
- _ Self-sufficient screen and plug
- _ No shadows while lighting
- _ Gravity system of fixing X-rays
- _ Voltage of 220v and 50Hz
- _ Schuko plug (European)



NEGATOSCOPIO DE COLUMNA GRANDE

- _ Estructura de chapa acero pintado
- _ Pantalla de metacrilato blanco opal
- _ Iluminación por fluorescencia
- _ Pantallas e interruptores independientes
- _ Iluminación sin sombras
- _ Sistema de fijación de las radiografías por gravedad
- _ Voltaje a 220v 50Hz
- _ Clavija Schuko (Europea)

16127	32	10	125	11
				0,04

BIG VERTICAL COLUMN X-RAY VIEWER

- _ Painted steel sheet structure
- _ Opal white methacrylate screen
- _ Fluorescent lighting
- _ Self-sufficient screen and plug
- _ No shadows while lighting
- _ Gravity system of fixing X-rays
- _ Voltage of 220v and 50Hz
- _ Schuko plug (European)

NEGATOSCOPIO DE COLUMNA PEQUEÑO

- _ Estructura de chapa acero inoxidable
- _ Pantalla de metacrilato blanco opal
- _ Iluminación por fluorescencia
- _ Pantallas e interruptores independientes
- _ Iluminación sin sombras
- _ Sistema de fijación de las radiografías por gravedad
- _ Voltaje a 220v 50Hz
- _ Clavija Schuko (Europea)



16125	32	10	95	8
				0,03

SMALL VERTICAL COLUMN X-RAY VIEWER

- _ Stainless steel sheet structure
- _ Opal white methacrylate screen
- _ Fluorescent lighting
- _ Self-sufficient screen and plug
- _ No shadows while lighting
- _ Gravity system of fixing X-rays
- _ Voltage of 220V and 50 Hz
- _ Schuko plug (European)



NEGATOSCOPIO DE COLUMNA GRANDE

- _ Estructura de chapa acero inoxidable
- _ Pantalla de metacrilato blanco opal
- _ Iluminación por fluorescencia
- _ Pantallas e interruptores independientes
- _ Iluminación sin sombras
- _ Sistema de fijación de las radiografías por gravedad
- _ Voltaje a 220v 50Hz
- _ Clavija Schuko (Europea)

16128	32	10	125	11
				0,04

BIG VERTICAL COLUMN X-RAY VIEWER

- _ Stainless steel sheet structure
- _ Opal white methacrylate screen
- _ Fluorescent lighting
- _ Self-sufficient screen and plug
- _ No shadows while lighting
- _ Gravity system of fixing X-rays
- _ Voltage of 220v and 50Hz
- _ Schuko plug (European)

OPTOTIPO DE ADULTO

- _ Estructura de chapa acero pintado
- _ Iluminación por fluorescencia
- _ Pantalla de metacrilato con serigrafía para adultos
- _ Voltaje a 220v 50Hz
- _ Clavija Schuko (Europea)



16500	44	10	40	5
				0,018

ADULT EYES TESTING CHART

- _ Painted steel sheet structure
- _ Fluorescent lighting
- _ Methacrylate screen with serigraphy for adults
- _ Voltage of 220v and 50Hz
- _ Schuko plug (European)



OPTOTIPO DE NIÑO

- _ Optotipo de Niño
- _ Estructura de chapa acero pintado
- _ Iluminación por fluorescencia
- _ Pantalla de metacrilato con serigrafía infantil
- _ Voltaje a 220v 50Hz
- _ Clavija Schuko (Europea)

16503	44	10	40	5
				0,018

CHILDREN EYES TESTING CHART

- _ Painted steel sheet structure
- _ Fluorescent lighting
- _ Methacrylate screen with children's serigraphy
- _ Voltage of 220v and 50Hz
- _ Schuko plug (European)

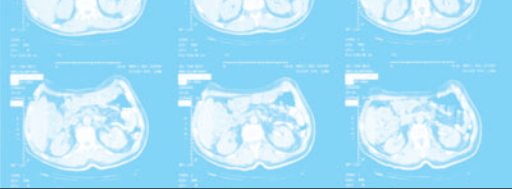

NEGATOSCOPIO DE UNA PANTALLA DE SOBREMESA

- _ Estructura de chapa acero pintado
- _ Pantalla de metacrilato blanco opal de 36x43 cm
- _ Iluminación por fluorescencia
- _ Pantallas e interruptores independientes
- _ Iluminación sin sombras
- _ Sistema de fijación de las radiografías por gravedad
- _ Voltaje a 220v 50Hz
- _ Clavija Schuko (Europea)



OVERTABLE X-RAY VIEWER, ONE SCREEN

- _ Painted steel sheet structure
- _ 36x43 cm opal white methacrylate screen
- _ Fluorescent lighting
- _ Self-sufficient screen and plug
- _ No shadows while lighting
- _ Gravity system of fixing X-rays
- _ Voltage of 220v and 50Hz
- _ Schuko plug (European)

16510	38	10	50	5	0,020

CLAVIJA STANDAR (SCHUKO)

_ Voltaje 220v - 50Hz

SCHUKO PLUG

_ Voltage 220v and 50Hz

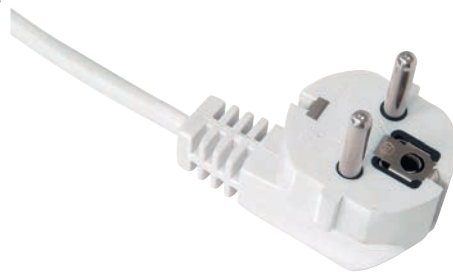

OPCIONAL: CLAVIJA INGLESA

_ Voltaje 110v - 60Hz

OPTIONAL: BRITISH PLUG

_ Voltage 110v and 60Hz

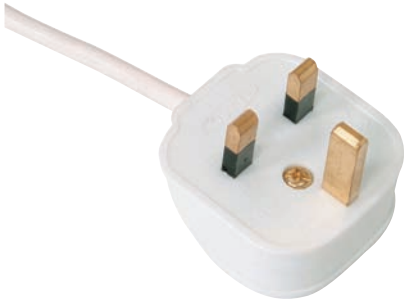

OPCIONAL: CLAVIJA AMERICANA

_ Voltaje 110v - 60Hz

OPTIONAL: AMERICAN PLUG

_ Voltage 110v and 60Hz



C/ Serranía de Cuenca, 10
Pol. Ind. El Olivar
28500 Arganda del Rey (Madrid) Spain
Telf.: 91 872 96 16
 91 872 96 17
 91 872 96 18
Fax: 91 872 00 40
info@inmoclinc.com
www.inmoclinc.com

9